

Löevenich – Verkehrskonzept Gestaltung Kirchplatz
Karte Müffling-Tranchot 1803 und Deutsche Grundkarte 2005

Architekt Gerhard Standop 2011 info@standop.com 02234/49502

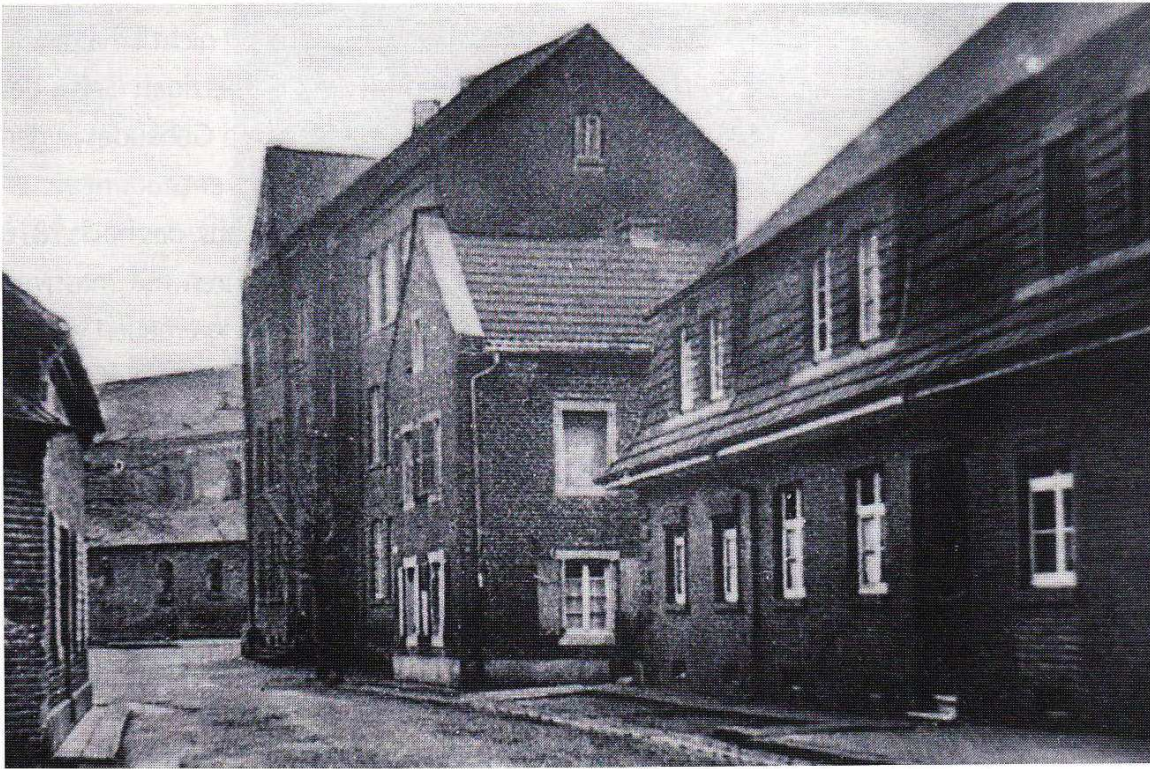

Dr.-Johannes-Honnef-
Str. 6-14 und alte
Schule, um 1930.
Postkarte: Privatbesitz.

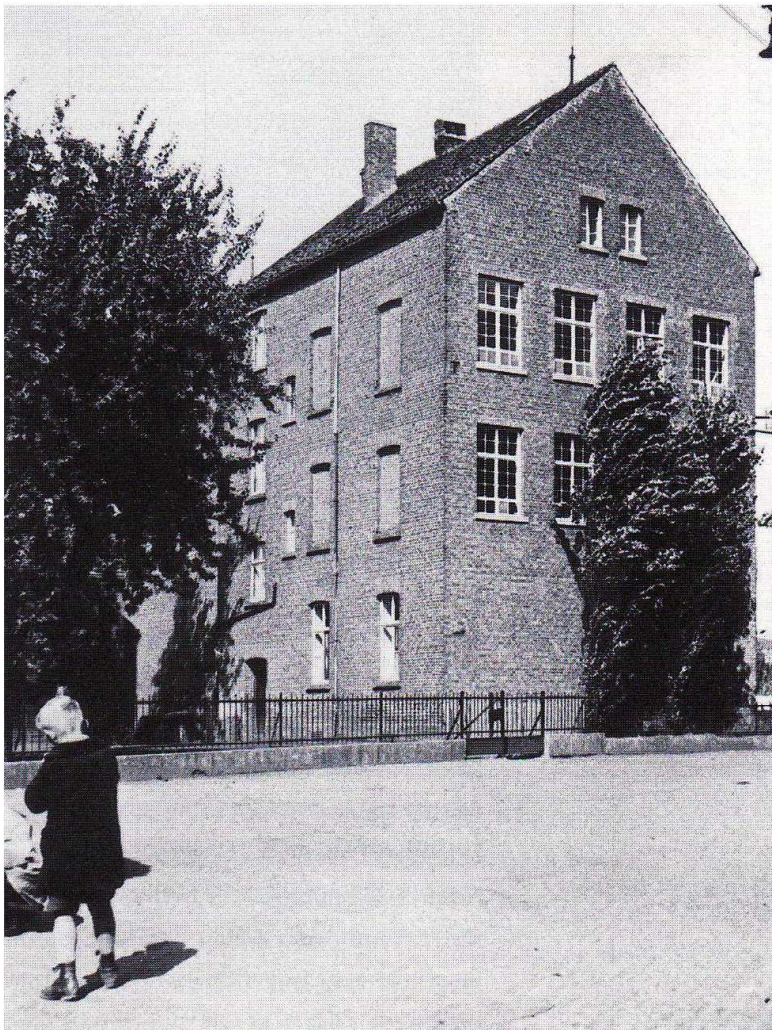

Der Schulbau von der Kirche
aus gesehen in den 1920er Jahren.
Foto: Privatbesitz.

**Lövenich – Verkehrskonzept Gestaltung Kirchplatz
Kirchplatz und Schule, vor 1962**

Architekt Gerhard Standop 2011 info@standop.com 02234/49502



**Lövenich – Verkehrskonzept Gestaltung Kirchplatz
Bestand Kirchplatz 2008**

Architekt Gerhard Standop 2011 info@standop.com 02234/49502



**Lövenich – Verkehrskonzept Gestaltung Kirchplatz
Bestand Spielplatz 2008**

Architekt Gerhard Standop 2011 info@standop.com 02234/49502

OB./EKT/DBJECT:

Gestaltung des Kirchplatzes St. Severin

ORT/LOCATION:

50859 Köln (Ortsteil Lövenich)

MEIN WUNSCH/ MY DESIRE:

Vor etwa 35 Jahren wurde der bis dahin selbstständige Ort Lövenich durch die Stadt Köln eingemeindet. Seither wurden zahlreiche landwirtschaftliche Flächen durch die Stadt teuer als Bauland verkauft. Aber die Gestaltung des historischen Ortskerns um die 800 Jahre alte Pfarrkirche wird bis heute vernachlässigt. Hunderte Millionen werden in Prestigeobjekt wie die U-Bahn investiert, aber ein paar Hunderttausend Euro für die Gestaltung von Straßen und Plätzen, vor allem in den Stadtrandbereichen fehlen.

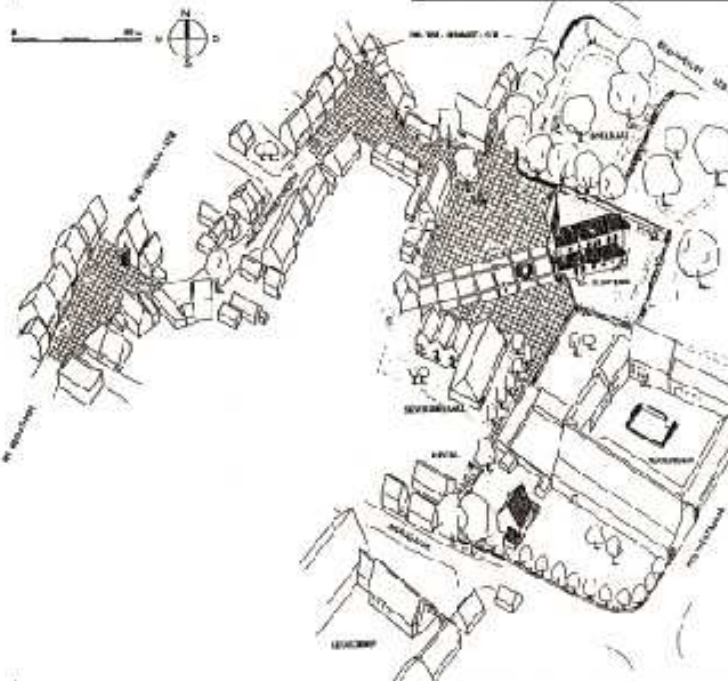

Schon seit mehr als 20 Jahren liegen Vorschläge zur Gestaltung des historischen Ortskerns mit Kirche, Höfen, alten Gebäuden und Plätzen vor. Aber der Parkplatz ist die billigste Lösung.

Leider fehlt es den Ortsteilen an einer politischen Lobby. Daher veröden die Ortskerne und verlieren ihre Identität, während auf der grünen Wiese ein Baugelände nach dem anderen entsteht.

So bleibt die Gestaltung der Ortskerne nicht nur in Lövenich, sondern in vielen vergleichbaren Ortschaften, weiter ein Wunsch, bis sich endlich ein Verantwortlicher dieser Chancen annimmt.

NAME/NAME

Gerhard Standop

E-MAIL/E-MAIL

info@standop.com

TELEFON/TELEPHONE

02234/49502

ADRESSE/ADDRESS

Architekturbüro Gerhard Standop
Biberweg 6
50859 Köln

www.standop.com

FOTO/SKIZZE/TEXT

liegt bei
 per E-Mail

PHOTO/SCRIBBLE/TEXT

is enclosed
 via e-mail

Lövenich – Verkehrskonzept Gestaltung Kirchplatz Artikel in der Zeitschrift ‚Berührungspunkte‘

Architekt Gerhard Standop 2011 info@standop.com 02234/49502

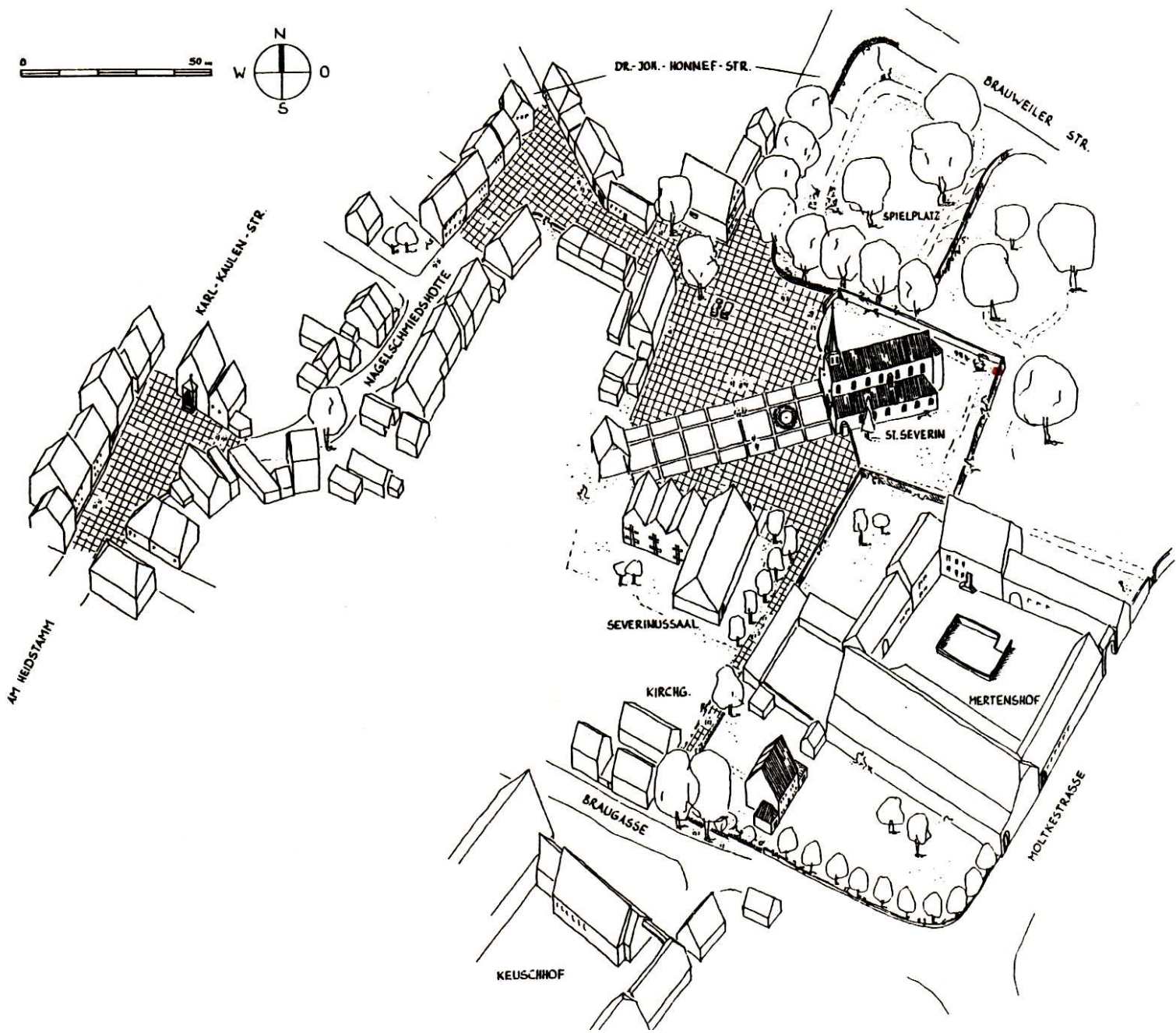

**Lövenich – Verkehrskonzept Gestaltung Kirchplatz
Entwurfsidee 1986**

Architekt Gerhard Standop 2011 info@standop.com 02234/49502



- (1) Ausrichtung des Kirchplatzes in der Achse der Kirche – Betonung der Ost-West-Ausrichtung im Pflaster.
- (2) Gegenüber der Westfassade Bereich zum Verweilen, Treffen, Sitzen: Bänke, ggf. Brunnen o.ä. Der Platz bekommt auf diese Weise eine Richtung und wird räumlich durch Gestaltungselemente gefasst.
- (3) Ca. 20 Stellplätze in Senkrechtaufstellung als Ersatz für die Stellplätze auf dem Kirchplatz. Entsprechend Verkleinerung der Spielplatzfläche.
- (4) Behutsame Straßenrandbebauung unter Berücksichtigung der Maßstäblichkeit und des geschützten Baumbestands.
- (5) Diagonaler Weg, dadurch zusätzlicher Zugang und Durchgang, Belebung des Spiel- und Grünbereichs (Sicherheit!)
- (6) Spielplatz.
- (7) Anbindung des Spielplatzes an den Kirchplatz als Abfolge von Stadträumen.
- (8) Gehweg hinter den Stellplätzen, größere Sicherheit für Fußgänger.

Lövenich – Verkehrskonzept Gestaltung Kirchplatz Entwurfsidee 2008

Architekt Gerhard Standop 2011 info@standop.com 02234/49502